

NOORD HOLLAND

AND

N^o 1016

"Noord Holland"

N^o 776

regat "Noord Holland"

Mooi 1825 foto Noord maat.

Regat - "Noord Holland" 182-344-1800

31-723-1855

Redery. J. J. Poncelet & Zoon. Eindhoven.

Kapt. H. K. Ruyt. [A128] ond.

1829-1836. Kapt. Ruyt.

6 juli 1836. op 45° 30' N 131. 12° W. v. Amst naar Suriname.

1858 zelfde reder. Kapt. F. E. Ouwens.

1859 uit de vaart.

Zie ook Maria Catharina
of Drie Gebroeders

776.

232

Barth Noord Holland (ex Maarten van Rossum' 301-723-1055

1879 gekocht door W. Smit Pinnerend. f 10-500

geb. door C. Smit 1855.

ex Maarten van Rossum. Noord Holland 301-723-1055

Ridery W. Smit Permerend.

gehoort van van Overe & Co. 110-500 - 1079.

Kapt. T. B. Bloos. 1099 gesloeyt.

Bark. Noord Holland' en Johanna.

en Vrouwen' 377-713-1051

Redery. W. Smit. te Purmerend.

Kapn. T. B. Bloos. (sch. 27).

geb. door gebn. B. Pat. Eshout. 1051.

Vrouwen' 1051-1050. Redery J. Vraege.

Johanna. 1059-1074. " T. van Holst.

Noord-Holland. 1074. . 10. . W. Smit Purmerend

Mooi 1825. foto Hede maker.

Fregat. - Hoofd Malland' 182-344-1800

Redery. J. J. Poncelet & Zoon. Amsterdan.

Kapt. M. K. Ruyt. A 128 / ond.

1829-1836. Kapt. Ruyt.

6 juli 1836. op $45^{\circ}30'$ NB. 12° WL. v. Amst naar Suriname

1850 zelfde redery. Kapt. F. E. Overveen.

1859 uit de vaart.

zie ook Maria Catharina
of Drie Gebroeders

776.

№ 776

frigate "Noord Holland"

Mooi 1825

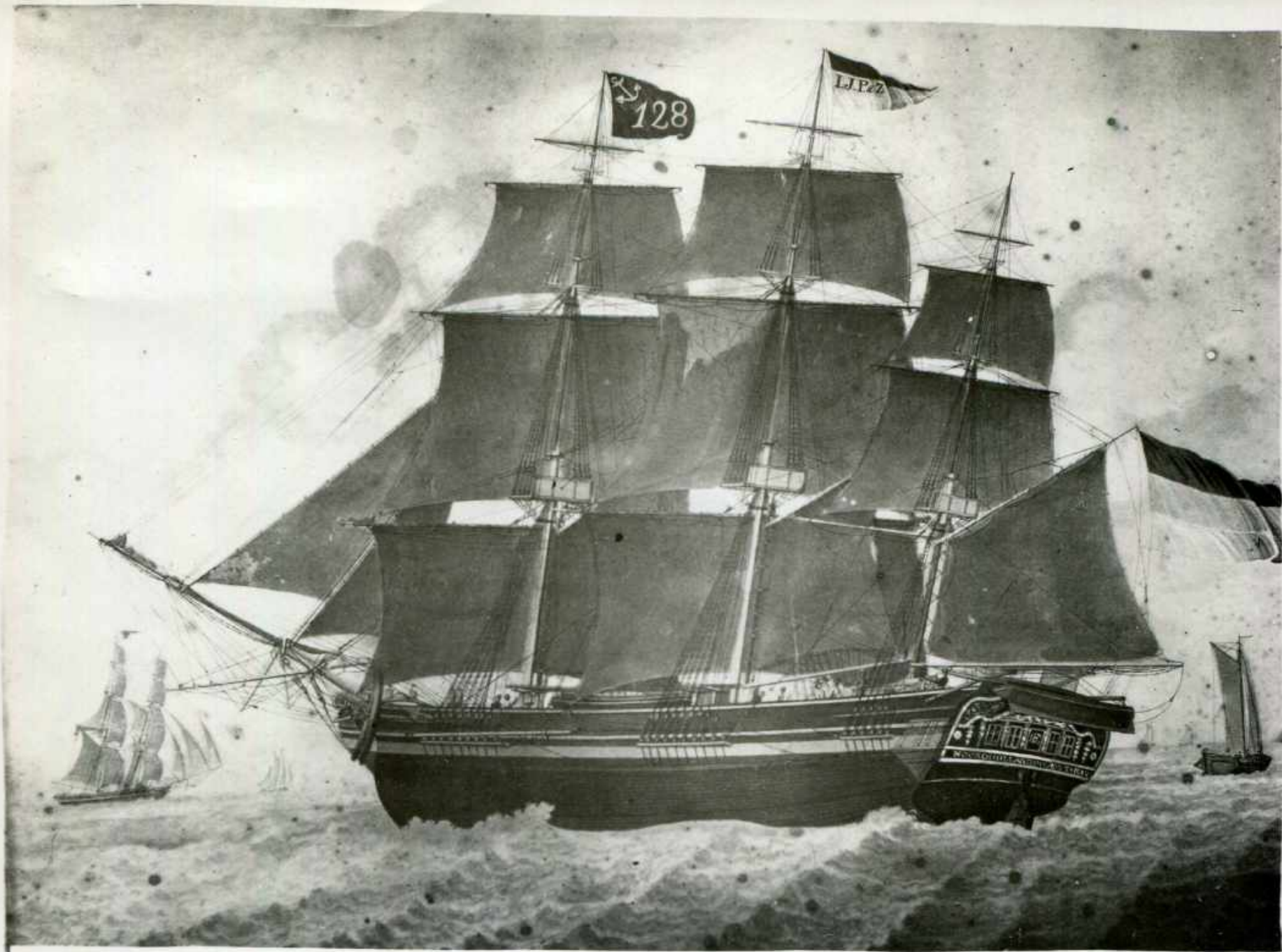

Fregat Noord-Holland van Adams.
Kapt. U. K. Pruyl. Reederij J. J. Poncellet & Co
(Mooy 1025) maar en wanneer geb. ?
Het einde ?

1800-1859

776

1810 ± 1880 binnen Kalkhaven. Dordt.

A sand bag. Jr. Waterige weg. 10 Geit.

• Noord Holland' ere Maarten van Rossum.

(zie Bengalen. ~~1009~~ 232

1016.

№ 1016

" Noord Holland "

ex. Maarten van Rossum "

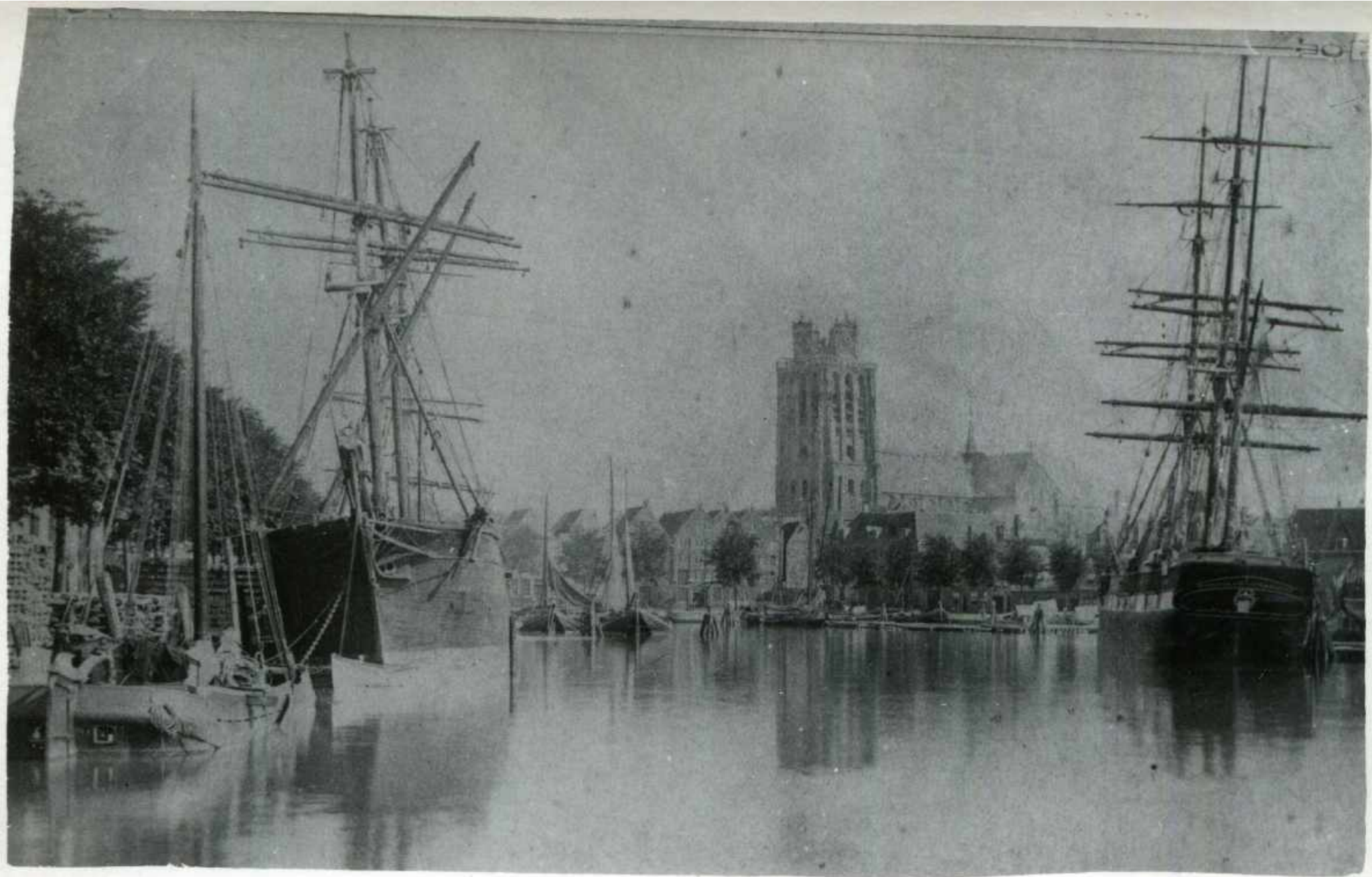

1015-16

POST CARD

Correspondence



Address

Pinnenkalkhava Oerdt-
links. Brit Bengalen
rechts. Nord-Nolland
etc. Maanku va Roskun

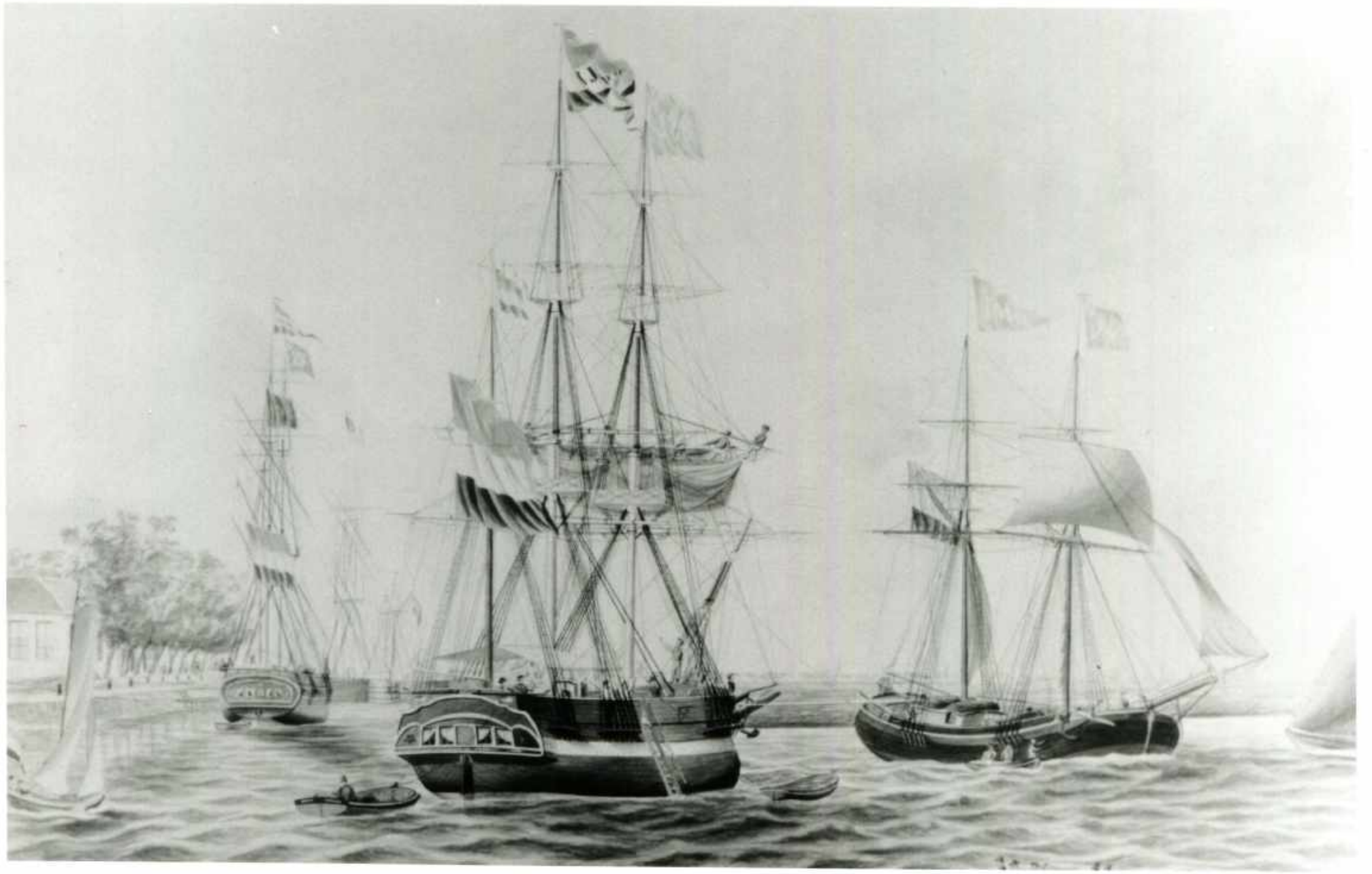

v.l.n.r. De Drie broeders

Noord Holland

Maria Catharina

STICHTING NEDERLANDSE KAAP HOORNVAARDERS

Scheepsnaam:

Bouwjaar:

Negatief nr.:

Sa BB20